USOS PORMENORIZADOS ORIENTATIVOS

- RESIDENCIAL
- TURÍSTICO (HOTELERO-OCIO-DEPORTIVO)
- TERCIARIO
- INDUSTRIAL
- ACTIVIDADES SINGULARES (USOS MIXTOS)
- SISTEMA INFRAESTRUCTURAS
- EQUIPAMIENTOS
- ÁREAS NATURALES RELEVANTES
- SISTEMA DE ACEQUIAS
- ESPACIOS LIBRES
- SIST. HUERTOS URBANOS
- VÍA VERDE
- CARRIL DE BICICLETAS

DILIGENCIA: El presente documento de Avance de la Revisión de Plan General de Ordenación Urbanística de Arcos de la Frontera fue aprobado por el Excmo. Ayuntamiento Pleno en sesión de fecha **30 de Junio de 2.014.**

EL SECRETARIO GENERAL. Fdo: Bernardo Muñoz Pérez

1 2

1/7.500 • JUNIO 2014

O

5.1

PLANOS DE ORDENACIÓN

PROPUESTAS ORIENTATIVAS
NÚCLEO PRINCIPAL

A V A N C E

Plan General Ordenación Urbanística

Arcos de la Frontera

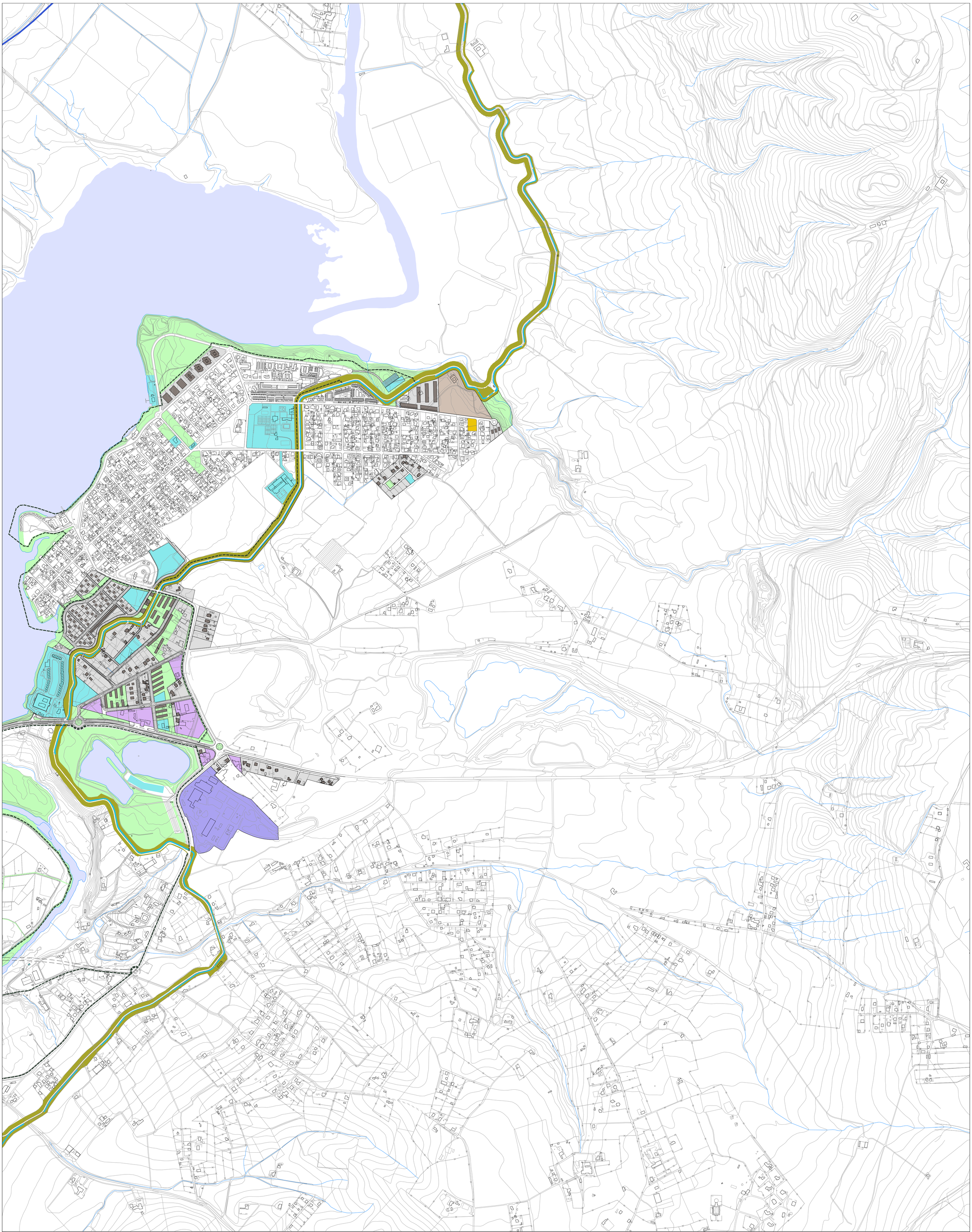

USOS PORMENORIZADOS ORIENTATIVOS

- RESIDENCIAL
- TURÍSTICO (HOTELERO-OCIO-DEPORTIVO)
- TERCIARIO
- INDUSTRIAL
- ACTIVIDADES SINGULARES (USOS MIXTOS)
- SISTEMA INFRAESTRUCTURAS
- EQUIPAMIENTOS
- ÁREAS NATURALES RELEVANTES
- SISTEMA DE ACEQUIAS
- ESPACIOS LIBRES
- SIST. HUERTOS URBANOS
- VÍA VERDE
- CARRIL DE BICICLETAS

DILIGENCIA: El presente documento de Avance de la Revisión de Plan General de Ordenación Urbanística de Arcos de la Frontera fue aprobado por el Excmo. Ayuntamiento Pleno en sesión de fecha **30 de Junio de 2.014.**

EL SECRETARIO GENERAL, Fdo: Bernardo Muñoz Pérez

1 2

1/7.500 • JUNIO 2014

O

PLANOS DE ORDENACIÓN

5.1

PROPUESTAS ORIENTATIVAS
NÚCLEO PRINCIPAL

A V A N C E

Plan General Ordenación Urbanística Arcos de la Frontera